



# กลุ่มงานพัฒนายุทธศาสตร์สาธารณสุข

วันที่ 29 พฤศจิกายน 2567

ณ ห้องประชุมสุขสดสุข สสจ.ชลบุรี





## งบประมาณสำนักงานสาธารณสุขจังหวัดชลบุรี งวดที่ 1

### งบบุคลากร

รายการ	จำนวนเงินรวม
ค่าตอบแทนพนักงานราชการ	10,774,440
ประกันสังคม	345,828
ค่าตอบแทน ค.ต.ส.	153,000
จ.11-12	6,389,237
พ.ต.ส.	17,398,400
รวม	35,060,905

### งบขึ้นต่ำ

รายการ	จำนวนเงินรวม
ค่าเช่าบ้าน	36,000
ค่าไม่ทำเวช	690,000
ค่าสาธารณูปโภค	890,900
รวม	1,616,900



## งบประมาณสำนักงานสาธารณสุขจังหวัดชลบุรี งวดที่ 1

### งบเฉพาะกิจ

รายการ	จำนวนเงินรวม	กลุ่มงาน	รายการ	จำนวนเงินรวม	กลุ่มงาน
Mobile Unit	1,144,920	คุ้มครองฯ	ขยะและสิ่งแวดล้อม	161,180	สิ่งแวดล้อมฯ
DHB	360,000	พัฒนาคุณภาพฯ	คกก.โรคติดต่อ	69,000	ควบคุมโรค
ยาเสพติด	7,262,650	NCD2	สังคมผู้สูงอายุ	167,109	ส่งเสริมฯ
ไอโอดีน	5,000	ส่งเสริมฯ	นิติเวช	250,000	NCD1
ผู้ต้องขัง	48,000	พัฒนาคุณภาพฯ/NCD1	SMC	1,950	พัฒนาคุณภาพฯ

รวมเป็นเงิน 9,469,809 บาท



## งบประมาณสำนักงานสาธารณสุขจังหวัดชลบุรี งวดที่ 1

### งบพื้นฐาน

รายการ	จำนวนเงินรวม
สตรีและเด็ก	32,500
วัยเรียนและวัยรุ่น	16,000
วัยทำงาน	51,700
ควบคุมโรค	53,800
คุ้มครองผู้บริโภค	144,500
DHB พื้นฐาน	706,000
รวม	1,004,500

### งบลงทุน

รายการ	จำนวนเงินรวม	รายการ
ก่อสร้าง 2568	113,792,300	4
ครุภัณฑ์ 2568	121,950,000	55
รวม	235,742,300	59

\*\* DHB จัดสรรให้ สสอ. 11 แห่งๆละ 19,000 บาท  
เป็นเงิน 209,000 บาท





# เพื่อโปรดพิจารณา



## มาตรการเร่งรัดการเบิกจ่ายงบประมาณ และการใช้จ่ายภาครัฐ ประจำปีงบประมาณ พ.ศ.2568

รายการ	รายจ่ายลงทุน		รายจ่ายประจำ		รายจ่ายภาพรวม	
	ใช้จ่าย	เบิกจ่าย	ใช้จ่าย	เบิกจ่าย	ใช้จ่าย	เบิกจ่าย
ไตรมาส 1	39	17	36	35	37	27
ไตรมาส 2	66	35	58	57	61	53
ไตรมาส 3	77	54	81	80	80	75
ไตรมาส 4	100	80	100	98	100	94

★ ทั้งนี้ ให้เร่งรัดการเบิกจ่ายเงินกันไว้เบิกเหลือมปีงบประมาณ พ.ศ. 2567 ภายในไตรมาสที่ 1 ของปีงบประมาณ พ.ศ. 2568 โดยเฉพาะรายจ่ายที่ก่อหนี้ผูกพันแล้ว สำหรับเงินกันไว้เบิกเหลือมปีที่อยู่ระหว่างดำเนินการจัดซื้อจัดจ้าง

หมายเหตุ : ตามหนังสือสำนักงานปลัดกระทรวงสาธารณสุข ด่วนที่สุด ที่ สร 0207.03/33809 ลงวันที่ 4 พฤศจิกายน 2567



# Chonburi's SAT Event Based Surveillance

สัดส่วนของเหตุการณ์ที่เกิดขึ้น  
ในช่วงเดือน  
พฤศจิกายน 2567  
**Total = 32 เหตุการณ์**

เข้าเกณฑ์ DCIR  
กระทรวงฯ

1 เหตุการณ์

เข้าเกณฑ์ DCIR ระดับ  
จังหวัด

1 เหตุการณ์

เข้าเกณฑ์เฝ้าระวัง

30 เหตุการณ์

เข้าเกณฑ์ DCIR ระดับกระทรวงฯ																																	
หมวดเหตุการณ์	กลุ่มงาน	Summary Events	1/11/67	2/11/67	3/11/67	4/11/67	5/11/67	6/11/67	7/11/67	8/11/67	9/11/67	10/11/67	11/11/67	12/11/67	13/11/67	14/11/67	15/11/67	16/11/67	17/11/67	18/11/67	19/11/67	20/11/67	21/11/67	22/11/67	23/11/67	24/11/67	25/11/67	26/11/67	27/11/67	28/11/67	29/11/67	30/11/67	
เรื่องร้องเรียนภรรยาเสียชีวิตด้วยครรภ์เป็นพิษพร้อมลูก	ส่งเสริมฯ	1																															
		0																															
	Total	1	0	0	0	0	0	0	0	0	0	0	0	0	0	0	0	0	0	0	0	0	0	0	0	0	0	0	1	0	0	0	0
เข้าเกณฑ์ DCIR ระดับจังหวัด																																	
หมวดเหตุการณ์	กลุ่มงาน	Summary Events	1/11/67	2/11/67	3/11/67	4/11/67	5/11/67	6/11/67	7/11/67	8/11/67	9/11/67	10/11/67	11/11/67	12/11/67	13/11/67	14/11/67	15/11/67	16/11/67	17/11/67	18/11/67	19/11/67	20/11/67	21/11/67	22/11/67	23/11/67	24/11/67	25/11/67	26/11/67	27/11/67	28/11/67	29/11/67	30/11/67	
MPOX รายที่ 21 / 2567	CD	1																				1											
		0																															
	Total	1	0	0	0	0	0	0	0	0	0	0	0	0	0	0	0	0	0	0	0	1	0	0	0	0	0	0	0	0	0	0	0
เข้าเกณฑ์เฝ้าระวังเหตุการณ์																																	
หมวดเหตุการณ์	กลุ่มงาน	Summary Events	1/11/67	2/11/67	3/11/67	4/11/67	5/11/67	6/11/67	7/11/67	8/11/67	9/11/67	10/11/67	11/11/67	12/11/67	13/11/67	14/11/67	15/11/67	16/11/67	17/11/67	18/11/67	19/11/67	20/11/67	21/11/67	22/11/67	23/11/67	24/11/67	25/11/67	26/11/67	27/11/67	28/11/67	29/11/67	30/11/67	
ฆ่าตัวตาย	NCD_2	15			1	1	1	1	1				1	1		2	1			1	1	3											
คุ้มครอง/ปัญหาสุขภาพจิต	NCD_2	3								1				1														1					
โรคติดต่อ (ไข้อย่างน้อย Death รายที่ 4-5, อัจฉริยะ)	CD	3															1					1				1							
อุบัติเหตุจากการคมนาคมทางบก (ที่เป็นชาวในจังหวัด)	NCD_1	3																1				1						1					
อัคคีภัย	NCD_1+Envocc	2											2																				
อุบัติเหตุทั่วไป (ที่เป็นชาวในจังหวัด)	NCD_1	1																					1										
ค่าเฟปลา ค.บางพระ อ.ศรีราชา	Envocc	1																								1							
จับกุมร้านผลิต+ขายผลิตภัณฑ์สมุนไพรที่ไม่ได้ขึ้นทะเบียน	คณ.	1																										1					
ข่าว อติเภสัชกร รพ.ในจังหวัดชลบุรี ถูกจับกุมกรณีขโมย	คณ.	1																											1				
	Total	30	0	0	0	0	0	0	0	0	0	0	2	0	0	0	1	1	0	0	0	2	1	0	1	1	0	2	1	0	0	0	0

Data as of  
20241127  
เวลา 16.30 น.

# Situation Mapping : DCIR's Events as of November2024

**23 พค. 2567** เรื่องร้องเรียนคาเฟ่ปลา ด.บางพระ อ.ศรีราชา  
-วันที่ 23 พย.67 เวลา 09.00 น. กลุ่มงาน อวล. ได้รับแจ้งจากศูนย์  
อนามัยที่ 6 เรื่อง เหตุร้องเรียนร้านอาหารไม่ถูกสุขลักษณะ  
- กลุ่มงาน อวล. ลงพื้นที่ตรวจสอบร่วมกับศูนย์อนามัยที่ 6  
สสอ.ศรีราชา และเทศบาลตำบลบางพระ  
สิ่งที่ดำเนินการ  
1.ให้หยุดดำเนินการและปรับปรุงแก้ไขรวมทั้งขออนุญาต ภายใน  
7 วัน  
2.บริเวณห้องเลี้ยงปลา ให้จัดทำป้ายเตือนขนาดใหญ่ขึ้น พร้อมทั้ง  
ห้ามนำอาหารและเครื่องดื่มเข้าในห้อง  
3.เพิ่มการระบายอากาศ โดยให้เปิดหน้าต่างที่เป็นกระจกเงาใช้แอร์  
ให้ใช้พัดลม  
4.พื้นห้องที่เลี้ยงปลา ให้ใช้แผ่นยางกันลื่นใน Zone  
5.ประสานประมงอำเภอ เพื่อให้คำแนะนำเกี่ยวกับการเลี้ยงปลา การ  
ป้องกันโรคปลาสูดคน และอื่นๆที่เกี่ยวข้อง



**26 พค. 2567** จับร้านขายสมุนไพร อ.บางละมุง  
- เจ้าหน้าที่กลุ่มงานคุ้มครองผู้บริโภค และกลุ่มกฎหมาย สสจ.  
ชลบุรี ร่วมกับตำรวจภูธรจังหวัดชลบุรี ตำรวจท่องเที่ยว ตำรวจ  
ตรวจคนเข้าเมือง และ สภ.พัทยา เข้าตรวจสอบ+ดำเนินคดี ร้าน  
ขายสมุนไพร กรณีมีร้านจำหน่ายสมุนไพรโดยไม่ได้รับอนุญาต+  
ราคาแพง +ทำร้ายนักท่องเที่ยว  
ดำเนินคดีในข้อหา  
1 ร่วมกันผลิต+ขายผลิตภัณฑ์สมุนไพร โดยไม่ได้รับอนุญาต  
2 ร่วมกันผลิต+ขายผลิตภัณฑ์สมุนไพรที่ไม่ได้ขึ้นทะเบียน  
ตาม พรบ.ผลิตภัณฑ์สมุนไพร พ.ศ.2562

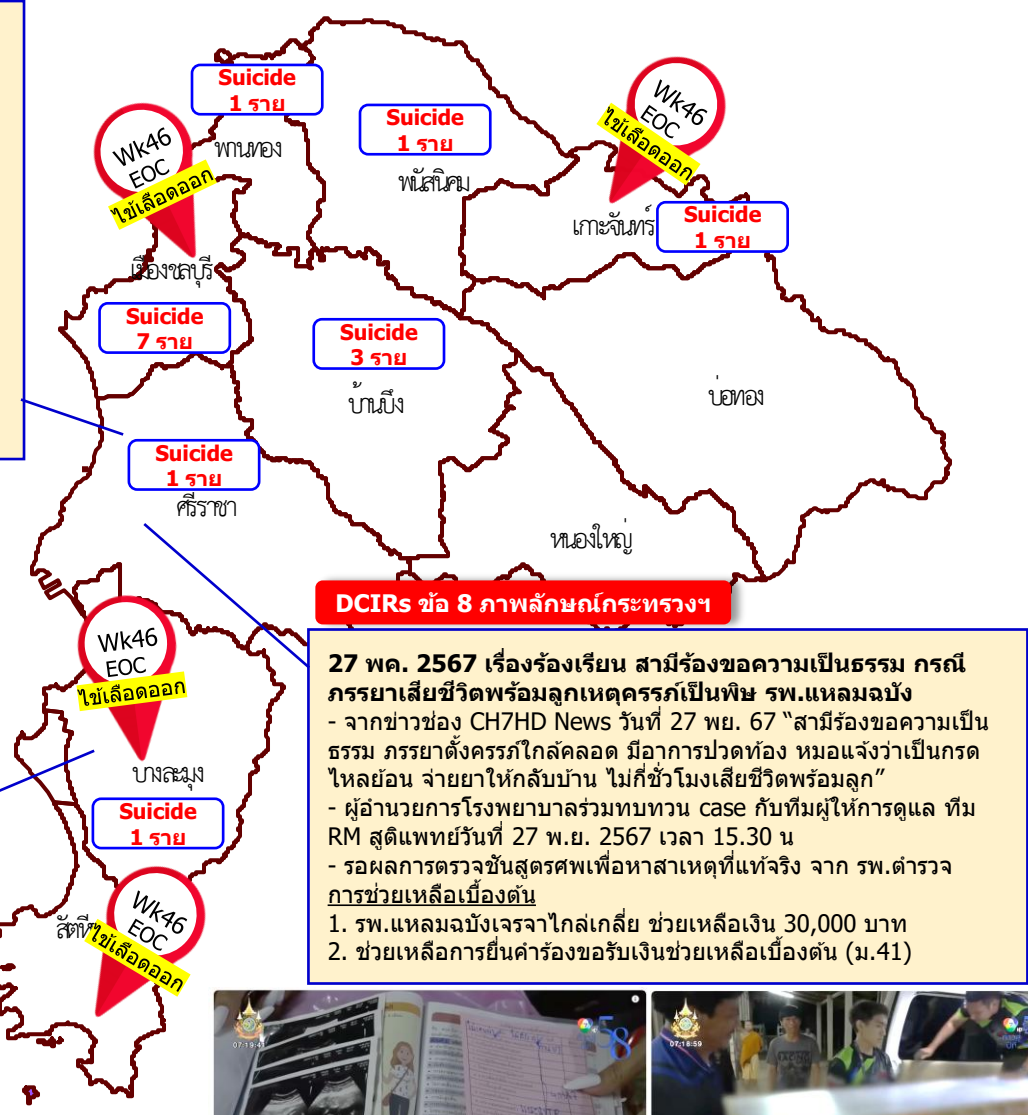
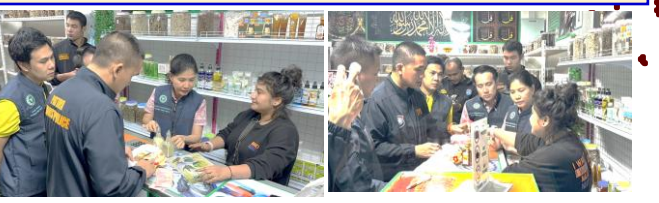

**27 พค. 2567** เรื่องร้องเรียน สามีร้องขอความเป็นธรรม กรณี  
ภรรยาเสียชีวิตพร้อมลูกเหตุการณ์เป็นพิษ รพ.แหลมฉบัง  
- จากข่าวช่อง CH7HD News วันที่ 27 พย. 67 "สามีร้องขอความเป็น  
ธรรม ภรรยาตั้งครรภ์ใกล้คลอด มีอาการปวดท้อง หมอแจ้งว่าเป็นกรด  
ไหลย้อน จ่ายยาให้กลับบ้าน ไม่กี่ชั่วโมงเสียชีวิตพร้อมลูก"  
- ผู้อำนวยการโรงพยาบาลร่วมทบทวน case กับทีมผู้ให้การดูแล ทีม  
RM สูดแพทย์วันที่ 27 พ.ย. 2567 เวลา 15.30 น  
- รอผลการตรวจชันสูตรศพเพื่อหาสาเหตุที่แท้จริง จาก รพ.ตำรวจ  
การช่วยเหลือเบื้องต้น  
1. รพ.แหลมฉบังเจรจาไกลเกลี่ย ช่วยเหลือเงิน 30,000 บาท  
2. ช่วยเหลือการยื่นคำร้องขอรับเงินช่วยเหลือเบื้องต้น (ม.41)

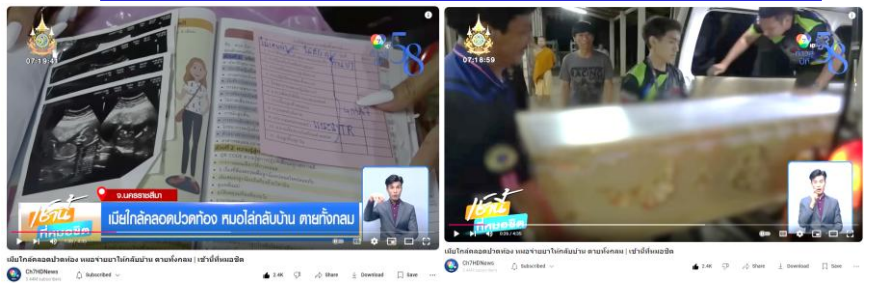

## Key Snapshots

เหตุการณ์สำคัญที่ Activated PHEOC

- ไม่มี -

**ใช้เลือดออก (Wk46/67)**  
Activated EOC = 4 อำเภอ  
อำเภอบางละมุง อำเภอเมืองชลบุรี อำเภอสัตหีบ  
และอำเภอเกาะจันทร์  
- เสียชีวิตภายในเดือน 2 ราย -  
(ยอดสะสม 3,130 ราย, Death สะสม 5 ราย)

**MPOX รายใหม่ 1 ราย**  
- ยอดสะสมปี 2567 = 21 ราย

**ฆ่าตัวตายสำเร็จในเดือนเฝ้าระวัง  
15 ราย (เฉพาะสัญชาติไทย)**  
ข้อมูล ณ วันที่ 27 พย. 67

\*เนื่องจากพื้นที่จำกัด จึงนำเสนอเฉพาะเหตุการณ์สำคัญ





# นิเทศงานสาธารณสุข ประจำปีงบประมาณ 2568

ลำดับ	วัน เดือน ปี	ช่วงเวลา	คปสอ.	ห้องประชุม
1	จ 23 ธันวาคม 2567	เช้า 09.00 น	เกาะจันทร์	รพ.เกาะจันทร์
2		บ่าย 13.00 น	บ่อทอง	รพ.บ่อทอง
3	อ 24 ธันวาคม 2567	เช้า 09.00 น	พานทอง	รพ.พานทอง
4		บ่าย 13.00 น	พนัสนิคม	รพ.พนัสนิคม
5	พ 26 ธันวาคม 2567	เช้า 10.00 น	เกาะสีชัง	รพ.เกาะสีชัง
6	อ 7 มกราคม 2568	เช้า 09.00 น	บ้านบึง	รพ.บ้านบึง
7		บ่าย 13.00 น	หนองใหญ่	รพ.หนองใหญ่
8	พ 8 มกราคม 2568	เช้า 09.00 น	บางละมุง	รพ.บางละมุง
9		บ่าย 13.00	สัตหีบ	รพ.สัตหีบ กม.๑๐
10	พ 9 มกราคม 2568	เช้า 09.00 น	เมือง	รพ.ชลบุรี
11		บ่าย 13.00 น	ศรีราชา	รพ.แหลมฉบัง

เช้า

ครั้งที่ 1

09.00 - 11.00 น. : นิเทศงานตามภารกิจ 15 กลุ่มงาน โดยกลุ่มงานในสังกัด สสจ.ชบ.

11.00 - 12.00 น. : คปสอ. สรุปการดำเนินงานที่ผ่านมา/ปัญหาอุปสรรค/แนวทางการแก้ไข/หรือการขอรับการสนับสนุน

: สรุปผลการนิเทศงานโดยรวมแต่ละกลุ่มงาน

: ประธาน ให้ข้อเสนอแนะ และมอบนโยบายการดำเนินงาน ปีงบประมาณ พ.ศ. 2568

12.00 น. : พักรับประทานอาหารกลางวัน

บ่าย

ครั้งที่ 2

13.00 - 15.00 น. : นิเทศงานตามภารกิจ 15 กลุ่มงาน โดยกลุ่มงานในสังกัด สสจ.ชบ.

15.00 - 16.00 น. : คปสอ. สรุปการดำเนินงานที่ผ่านมา/ปัญหาอุปสรรค/แนวทางการแก้ไข/หรือการขอรับการสนับสนุน

: สรุปผลการนิเทศงานโดยรวมแต่ละกลุ่มงาน

: ประธาน ให้ข้อเสนอแนะ และมอบนโยบายการดำเนินงาน ปีงบประมาณ พ.ศ. 2568

16.00 น. : เดินทางกลับโดยสวัสดิภาพ

**\*\*หมายเหตุ\*\***

เช้า 09.30-10.00 น. นพ.สสจ.ชบ. ตรวจสอบพื้นที่/รับฟังปัญหาอุปสรรค ณ สสอ.

10.30-11.00 น. นพ.สสจ.ชบ. ตรวจสอบ/ติดตามความก้าวหน้าการพัฒนาสถานบริการ ณ รพ.

บ่าย 13.30 - 14.00 น. นพ.สสจ.ชบ. ตรวจสอบพื้นที่/รับฟังปัญหาอุปสรรค ณ สสอ.

14.30 - 15.00 น. นพ.สสจ.ชบ. ตรวจสอบ/ติดตามความก้าวหน้าการพัฒนาสถานบริการ ณ รพ.





# เตรียมรับตรวจราชการกระทรวงสาธารณสุข จังหวัดชลบุรี รอบที่ 1 ประจำปีงบประมาณ พ.ศ. 2568

29 -30 มกราคม 2568

29 ม.ค. 68

08.30-16.30 น.

- ผู้ทำหน้าที่ตรวจราชการแยกรายคณะตามประเด็นตรวจราชการ เก็บข้อมูลเพิ่มเติมจากผู้รับผิดชอบงานเจ้าหน้าที่สาธารณสุขจังหวัดชลบุรี ณ สสจ.ชลบุรี (แยกห้องตามประเด็น)



เช้า

การนำเสนอสรุปผลการดำเนินงานตามประเด็นการตรวจราชการ

- ข้อมูลทั่วไป/ภาพรวมผลการดำเนินงาน โดย สำนักงานสาธารณสุขจังหวัดชลบุรี
- ระบบบริการ / Service plan โดย โรงพยาบาลชลบุรี

บ่าย

สรุปผลการตรวจราชการ ปัญหาอุปสรรค ข้อเสนอแนะ  
โดยทีมตรวจราชการ

- เชิญ ผอ.รพ.ชลบุรี, ผอ.รพ.บางละมุง, ผอ.รพ.พนัสนิคม, ผอ.รพ.บ้านบึง, สสอ.เมือง, สสอ.บางละมุง, สสอ.ศรีราชา และ สสอ.พนัสนิคม Onsite ณ ห้องประชุมสุขสดสุข สำนักงานสาธารณสุขจังหวัดชลบุรี
- เชิญ ผอ.รพ.ชุมชน, สสอ. และ จนท. ที่เกี่ยวข้อง ประชุมออนไลน์ผ่านระบบ Application webex

Thank  
you